



**Ortsbürgergemeinde Brugg
Rechenschaftsbericht 2014**

INHALTSVERZEICHNIS

1. Allgemeine Bemerkungen	1
2. Verwaltungsrechnung Ortsbürgergut	4
3. Verwaltungsrechnung Waldwirtschaft	6
4. Antrag des Stadtrates	12
5. Dreistufige Erfolgsausweise	13
6. Erfolgsrechnung Ortsbürgergut / Waldwirtschaft	19
7. Erfolgsrechnung Artengliederung	28
8. Investitionsrechnung Ortsbürgergut / Waldwirtschaft	35
9. Investitionsrechnung Artengliederung	38
10. Kreditkontrolle	40
11. Bilanz Ortsbürgergut / Waldwirtschaft	41
12. Rechnung der Fröhlich'schen Stiftung	50
13. Übersicht der Stiftungen und Legate	52

Umschlag:

Herstellung von Holzhackeschnitzeln am Waldumgang 2013

(Foto Markus Ottiger)

Rechenschaftsbericht 2014

1. Allgemeine Bemerkungen

1.1. Gemeindeversammlungen

A. 24. Juni 2014

Stimmberechtigte laut Stimmregister 378, anwesend 53

Traktanden: 1. Protokoll

2. Rechenschaftsbericht und Rechnungen 2013
3. Kredit für die Sanierung des Heimatmuseums und Kredit für die unbefristete Anstellung eines Kurators/einer Kuratorin
4. Projektierungskredit für den Teil-Ersatzneubau des Forstwerkhofes
5. Swissgrid-Hochspannungsleitung Beznau-Birr, Einräumung eines Baurechtes für den Kabelrohblock mit Durchleitungsrecht auf der Parzelle Nr. 635
6. Einbürgerungen
 - a) Franz Rüegg und Brigitte Rüegg geb. Vogel
 - b) Martin Wehrli
7. Verschiedenes und Umfrage

B. 2. Dezember 2014

Stimmberechtigte laut Stimmregister 375, anwesend bei Traktandum 1: 58, ab Traktandum 2: 59

Traktanden: 1. Protokoll

2. Budget 2015
3. Erneuerung des Baurechtes für ein Clubhaus mit Nebenanlagen zu Gunsten des Pontonier-Sportvereins des Bezirks Brugg
4. Durchleitungsrechte für eine Abwasserdruckleitung; Einräumung Durchleitungsrechte auf den Parzellen Villnachern Nr. 520 und Nr. 525
5. Axpo/AEW-Gemeinschaftsleitung Villigen-Urniken; Einräumung eines Baurechtes für den Kabelrohblock mit Durchleitungsrecht auf der Parzelle 471

6. Einbürgerungen
 - a) Tobias Gimmel
 - b) Max Rüegg und Jolanda Rüegg geb. Kühni
7. Verschiedenes und Umfrage

1.2. Behörden und Kommissionen für die Amtsperiode 2014/2017

1.2.1. Finanzkommission

Präsident: Willi Wengi

Mitglieder: Barbara Horlacher

Anton Lauber

Marc Pfister

Luzia Vogel

1.2.2. Direktion der Fröhlich'schen Stiftung

Mitglieder: Stadtrat

Senta Antonsen-Leuenberger

Monika Bingisser

Sabine Gäumann

Urs Kistler

Valentin Meier

Dr. Fritz Senn

1.2.3. Kommission für das Heimatmuseum und das Stäbli-Stübli

Präsidentin: Brigitte Süess Gremminger

Mitglieder: Urs Holliger

Andreas Graf

Felix Müller

Trix Roth

Marie-Anne Pinheiro, Kuratorin (bis 31.7.2014)

Karoliina Elmer, Kuratorin (ab 1.10.2014)

1.3. Forstliegenschaften

Wald

offenes Land

Total

610.5597 ha

61.6344 ha

672.1941 ha

2. Verwaltungsrechnung Ortsbürgergut

Die Ortsbürgergutsverwaltung verzeichnet im betrieblichen Bereich Aufwendungen in der Höhe von Fr. 235'052.21 und Erträge von Fr. 42'500.40, was einem Verlust von Fr. 192'551.81 entspricht. Damit schliesst die Rechnung gegenüber dem Budget um Fr. 42'248.19 besser ab. Tiefere Unterhalts- und Entsorgungskosten bei den Liegenschaften des Verwaltungsvermögens sowie geringere Personalkosten im Bereich Heimatmuseum und Stäbli-Stübli begründen grösstenteils diese Abweichung.

Das Ergebnis aus Finanzierung der Ortsbürgergutsverwaltung liegt mit Fr. 248'800.60 nur geringfügig unter den budgetierten Fr. 259'100.00. Der daraus resultierende operative Gewinn von Fr. 56'248.79 wird ins Eigenkapital überführt.

Bemerkungen zu einzelnen Rechnungspositionen:

Erfolgsrechnung

0110.3102.00 Deutlich grösserer Aufwand für die Erstellung der Ortsbürgergemeinderersammlungs-Vorlagen.

0290.3120.00 Tiefere Unterhaltskosten und günstigere Ver-/Entsorgungskosten bei den Liegenschaften des Verwaltungsvermögens als im Budget prognostiziert.

0290.4472.00 Der Aufwand für die Hauswartung im Heimatmuseum und im Stäbli-Stübli wird gemäss neuer Regelung von der Einwohnergemeinde getragen. Im Gegenzug werden die Gebühreneinnahmen für Trauungen im Heimatmuseum und im Rathausaal (Benutzungsgebühren, Gebühren für Trauungsapéros) von der Einwohnergemeinde vereinnahmt.

3110.3632.01, 3111.4632.01 Zum Ausgleich der Dienststelle 3111 (Heimatmuseum und Stäbli-Stübli) wurde ein Defizitbeitrag der Ortsbürgergutsverwaltung in der Höhe von Fr. 39'222.90 benötigt.

3111.3110.00 Aufgrund eines personellen Wechsels verzögert sich die Umsetzung des Museumkonzepts. Die einmaligen Anschaffungen wurden daher nicht im vorgesehenen Umfang getätigt.

9610.3409.01 Anpassung des Kontenplanes: Die Verzinsungen von Fonds im Eigenkapital werden neu im Konto 9610.3409.03 verbucht.

9610.4401.00 Aus finanztechnischen Gründen erfolgt die Verzinsung des Ortsbürgerlegatenfonds nicht mehr direkt über die Dienststelle 9951. Neu wird der Zinsfluss über die Zins-Dienststelle 9610 abgewickelt.

9610.3409.02 Der Forstreserverbestand wurde von der Ortsbürgergutsverwaltung mit einem Satz von 0.75 % verzinst.

9610.4401.00 Die Kontokorrentguthaben der Ortsbürgergemeinde und des Ortsbürgerlegatenfonds gegenüber der Einwohnergemeinde wurden mit einem Satz von 0.75 % verzinst.

9630.3430.40 Wie bei den Liegenschaften des Verwaltungsvermögens fielen auch bei den Liegenschaften des Finanzvermögens tiefere Unterhaltskosten sowie günstigere Ver-/Entsorgungskosten an.

9630.3439.10

Bilanz

10110.04 Zuwachs des Ortsbürgerlegatenfonds durch die beiden Zuwendungen „Alterskasse unverheirateter Ortsbürgerinnen von Brugg“ und „Witwen- und Waisenstiftung der Ortsbürger von Brugg“ sowie dem Legat „Ernst Horlacher (Umiken).“

29110.10 Das Legat Ernst Horlacher (Umiken) wurde bis anhin irrtilmlicherweise bei den Zuwendungen der Einwohnergemeinde geführt. Den Bestimmungen zufolge wurde das Kapital im Rechnungsjahr 2014 der Ortsbürgergemeinde übertragen.

Das Eigenkapital (inkl. Waldwirtschaft) gliedert sich wie folgt:

	Verpflichtungen bzw. Vorschüsse gegenüber Spezialfinanzierungen	Fonds	Aufwertungsreserve Verwaltungsvormögen	Neubewertungsreserve Finanzvermögen	Bilanzüberschuss / Bilanzholovertrag	Eigenkapital (Total)
Bestand per 01.01.2014	290	291	295	295	299	29
Einlagen in Spezialneueinlagen EK	0.00	3'105'360.73	8'672'270.00	8'442'809.83	6'219'171.61	26'440'756.17
Einnahmen aus Spezialfinanzierungen vom EK						0.00
Einlagen in Fonds des EK		142'137.85				142'137.85
Einnahmen aus Fonds des EK		237.50				237.50
Umsatzergebnis		167'168.24			56'246.79	223'417.03
Auf- und Neubewertung						0.00
Bestand per 31.12.2014	0.00	3'415'429.32	8'672'270.00	8'442'809.83	6'275'366.40	26'596'075.55

3. Verwaltungsrechnung Waldwirtschaft

Allgemeine Bemerkungen

Stand der Forstreserve per 01.01.2014	CHF	1'581'765.55
Einlage 2014	CHF	167'168.24
Stand Forstreserve per 31.12.2014	<u>CHF</u>	<u>1'748'933.79</u>

Tschuppenthaldenfonds per 01.01.2014	CHF	525'915.90
Zins 2014 (Nach Abzug der Verwaltungsverpflichtung von CHF 50.00)	CHF	3'894.35
Tschuppenthaldenfonds per 31.12.2014	<u>CHF</u>	<u>529'810.25</u>

Erlaubte Jahresnutzung nach Betriebsplan:

Der Nachhaltigkeit unterworfenene Jahresnutzung (inkl. Derbholz)	5'300	m ³
Davon Zwangsnutzungen	0	m ³

Die Nachhaltigkeitskontrolle weist per Ende Forstjahr 2014 eine leichte Unternutzung von 2'029 m³ aus.

Bericht des Försters

Personal

Am 3. Januar 2014 hat Martin Bläuer, Forstwart des ehemaligen Forstbetriebes Villnachern, seine Stelle beim Forstbetrieb angetreten.

Lehrabschlussprüfung

Der Forstbetrieb freut sich über den sehr guten Lehrabschluss von Claudio Pfister. Mit der Gesamtnote von 5.3 hat er die Prüfung im 3. Rang abgeschlossen. Herzliche Gratulation!

Personalbestand per Ende 2014:

<i>Funktion</i>	<i>Vorname/Name</i>	<i>Jahrgang</i>	<i>Im Dienst der OBG seit:</i>
Betriebsleiter/Förster	Markus Ottiger	1959	2013
Förster/Einsatzleiter	Ruedi Graf	1975	2002
Administration	Ursula Schimmer	1957	2000
Forstwart	Martin Bläuer	1962	2014
Forstwart	Markus Rüeiger	1970	1989
Forstwart	Daniel Schmutz	1990	2010
Forstwart/Berufsbildner	Lorenz Jud	1988	2012
Auszubildender (2. Lehjahr)	Pascal Huber	1997	2013
Auszubildender (verkürzte Forstwartlehre)	Thomas Graf	1977	2014

Forstliche Zusammenarbeit

Die Verträge über die forstliche Zusammenarbeit mit den Ortsbürgergemeinden Riniken, Villnachern und Bözberg konnten 2013 unterzeichnet werden. Seit dem 1. Januar 2014 betreut das Forsteam Brugg somit eine Waldfläche von 1'586 ha.

Waldumgang der Ortsbürger

Der Waldumgang für die Ortsbürger fand am 30. August 2014 statt. Bei strahlendem Spätsommerwetter konnte Förster Markus Ottiger 55 Teilnehmer willkommen heissen. Das Programm startete beim Schweizerischen Bauernverband, wo Adrian Hitz (Leiter Geschäftsbereich Verwaltung und Liegenschaften des SBV) die Funktion der Holzschnitzlehreung anschaulich erklärte. Danach wurde die Gruppe mit Bussen zum Homberg geführt. Nach einem kleinen Fussmarsch erhielten die Teilnehmer vom Team des Forstbetriebes Informationen zum Waldrand-Aufwertungs-Programm, verbunden mit einer Vorführung in der praktischen Arbeit. Beim 3. Posten erläuterte Micha Plüss (Mitarbeiter beim LFI Landesforstinventar) Spannendes zu den Walde-

obachtungen vom Landesforstinventar. Zurück beim Forstwerkhof stellte Förster Markus Ottiger die Idee zum Teil-Ersatzneubau des Werkhofes vor. Beim traditionellen Imbiss liessen die Teilnehmer den schönen Tag ausklingen.

Entwicklung wichtiger Kennziffern der Waldbewirtschaftung Brugg

Aus den folgenden drei Grafiken geht die Entwicklung wichtiger Kennziffern seit 2004/05 hervor (ab 2012/13 nach Forstbar.04).

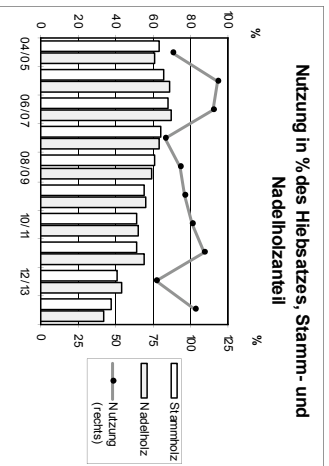

Interpretation:

Innerhalb des Betrachtungszeitraums wurden durchschnittlich 98 % des jeweiligen Hiebsatzes genutzt. Deutlich rückläufig war in den letzten Jahren der Stammholz- und Nadelholzanteil der Nutzung.

Interpretation:

2013/14 gingen die Holzerlöse verglichen mit der Vorperiode erneut etwas zurück, die Holzertekosten erreichten den tiefsten Wert innerhalb der Betrachtungsperiode. Das Holznergebnis lag höher als in den beiden Vorperioden.

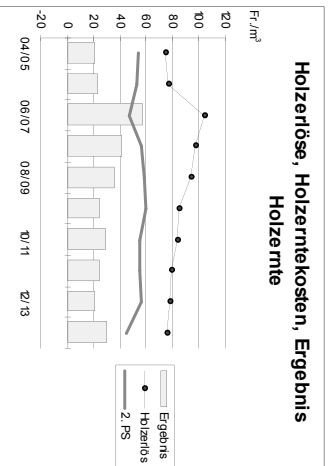

Interpretation:

Die Kosten der 1. Produktionsstufe stiegen 2013/14 im Vergleich zur Vorperiode und erreichten 72 % des Durchschnittswerts seit 2004/05. Die Verwaltungskosten sanken auf 94 % des Durchschnittswertes (ab 2006/07 Aus-Weiterbildung in Verwaltung enthalten).

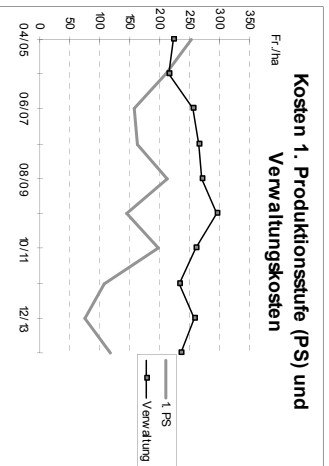

Allgemeine Erläuterungen zum Rechnungsabschluss 2014

Die Rechnung der Finanzbuchhaltung wird per 31. Dezember abgeschlossen (*Kalenderjahr*). Die Betriebsabrechnung BAR umfasst hingegen den Zeitraum 1. Juli bis 30. Juni (*Forstjahr*). Da der Rechnungsabschluss in der Mitte der Holzerrntezeit gemacht wird, ist es nicht möglich, eine genaue Abgrenzung der Aufwendungen und Erträge auszuweisen. Deshalb wird bei den Holzerrösen auf die BAR verwiesen.

A. Aufwand

Allgemeines

Bei den Aufwänden im Rechnungsjahr konnte das Budget weitgehend eingehalten werden.

Bemerkungen zu einzelnen Rechnungspositionen:

8201.3010.00 Löhne des Verwaltung-/Betriebspersonals

8201.3030.00 Entschädigung für temporäre Arbeitskräfte

Infolge der tieferen Auslastung in den Ausbildungskursen mussten weniger Entschädigungen für temporäre Arbeitskräfte ausgerichtet werden.

8201.3090.00 Aus- und Weiterbildung des Personals

Zusätzlicher Aufwand für Schulungen des Personals betreffend dem neuen Stundenprogramm, welches ab Januar 2015 in Kraft tritt.

8201.3101.00 Betriebs- und Verbrauchsmaterial

Es mussten weniger Anschaffungen getätigt werden als erwartet.

8201.3101.01 Ankauf von Holz anderer Waldbesitzer

Vermarktung von Holz aus dem Privatwald über den Forstbetrieb Brugg sowie Kauf von Holz ab Stock (die entsprechenden Erlöse sind in Konto 8201.4250.09 verbucht).

8201.3111.00 Anschaffung Apparate, Maschinen, Geräte, Fahrzeuge, Werkzeuge

Kauf des Balkenmähers vom ehemaligen Forstbetrieb Villnachern.

8201.3130.00 Dienstleistungen Dritter

Höhere Aufwendungen im Zusammenhang mit Dienstleistungen für Dritte (entsprechende Erträge in Konto 8201.4240.01).

8201.3134.00 Sachversicherungsprämie
Höhere Versicherungskosten infolge der Anschaffung eines zusätzlichen Fahrzeuges für den Försterstellvertreter und Einsatzleiter.

8201.3144.00 Unterhalt Hochbauten Forst
Änderung HRM 2 Kontenplan: Neues Konto für den Unterhalt von Werkhof und Waldhaus.

8201.3145.00 Unterhalt Wald
Der Waldunterhalt konnte im Berichtsjahr tiefer gehalten werden, da gewisse Arbeiten mit eigenem Personal durchgeführt wurden.

8201.3702.00 Durchlaufende Beiträge an Gemeinden
8201.3707.00 Durchlaufende Beiträge an Private
Änderung HRM 2 Kontenplan: Neues Konto für die Auszahlung von Revierbeiträgen an die angeschlossenen Gemeinden (die entsprechenden Eingänge sind in Konto 8201.4701.00 verbucht).

8201.3810.00 Ausserordentlicher Sach- und Betriebsaufwand
Rückzahlung von Revierbeiträgen aus früheren Jahren an die Gemeinde Scherz.
8201.9011.00 Aufwandüberschuss
Anstelle der budgetierten Einlage von CHF 38'400.00 konnte das Rechnungsjahr mit einem Ertragsüberschuss von CHF 167'168.24 abgeschlossen werden.

B. Erträge

Allgemeines

Der gute Rechnungsabschluss des Forstbetriebes liegt massgeblich im Bereich Dienstleistungen für Dritte. Neben einem guten Eingang von Holzereiaufträgen für Private und Gemeinden konnten Waldniederhaltungsverträge abgeschlossen werden. Ebenso sind Zahlungen für noch ausstehende Arbeiten im Zusammenhang mit dem Rückbau der Hochspannungseitung Beznau-Birr bereits eingegangen. Beim Holzverkauf (Konto 8201.4250.01 bis 8201.4250.08) ist der total budgetierte Ertrag erreicht worden.

Bemerkungen zu einzelnen Rechnungspositionen:

Holzerträge im Forstjahr 2013/14 (gemäss Betriebsabrechnung BAR)

8201.4250.01 bis 8201.4250.08: Der Holzverkauf 2013/14 lag mit 5:459 m³ bei 103 %. Es wurde ein Durchschnittserlös über alle Sortimente von CHF 75.49 pro m³ erzielt.

Übrige Einnahmen im Rechnungsjahr 2014

8201.4240.03 *Dienstleistungen im Ausbildungsbereich (mit MWST)*
8201.4240.04 *Dienstleistungen im Ausbildungsbereich (ohne MWST)*

Bei den neu angebotenen Dienstleistungen im Ausbildungsbereich konnten die budgetierten Zahlen nur zum Teil erreicht werden. Dies ist darauf zurückzuführen, dass das Angebot noch im Aufbau ist.

8201.4250.09 *Verkauf von Holz anderer Waldbesitzer*
Tiefere Nutzungen aufgrund der schwierigen Marktlage.

8201.4631.00 *Beiträge von Kantonen und Konkordaten*
Es wurden weniger Naturschutzprojekte ausgeführt als budgetiert.

8201.4701.00 *Durchlaufende Beiträge vom Kanton*
Änderung HRM 2 Kontenplan: Neues Konto für die Auszahlung von Revierbeiträgen an die angeschlossenen Gemeinden (die entsprechenden Auszahlungen sind in den Konten 8201.3702.00 und 8201.3707.00 verbucht).

4. Antrag des Stadtrates

Der Stadtrat beantragt der Ortsbürgergemeinde-Versammlung, den vorstehenden Rechenschaftsbericht und die nachstehenden Rechnungen über das Ortsbürgergut, die Forstwirtschaft und die Fröhlich'sche Stiftung zu genehmigen.

Brugg, im April 2015

NAMENS DES STADTRATES

Der Stadtkammann:

Daniel Moser

Der Stadtschreiber:

Yvonne Brescianini

Ergebnis: Erfolgsausweis Stadt Brugg

ORTSBÜRGERGEMEINDE

ohne Waldwirtschaft

ERFOLGSRECHNUNG

	Rechnung 2014	Budget 2014	Rechnung 2013
Betrieblicher Aufwand	235'052.21	343'200.00	173'838.90
30 Personalaufwand	28'931.30	38'600.00	25'401.15
31 Sach- und übrigen Betriebsaufwand	90'842.06	117'900.00	32'459.60
33 Abschreibungen Verwaltungsvermögen	31'836.00	31'800.00	31'836.00
35 Einlagen Fonds/Spezialfinanzierungen	8'588.10	4'000.00	7'966.05
36 Transferaufwand	74'854.75	150'900.00	76'176.10
37 Durchlaufende Beiträge	0.00	0.00	0.00
Betrieblicher Ertrag	42'500.40	108'400.00	42'015.55
40 Fiskalertrag	0.00	0.00	0.00
41 Regalien und Konzessionen	90.00	100.00	2'568.85
42 Entgelte	1'000.00	0.00	0.00
43 Verschiedene Erträge	0.00	1'000.00	0.00
45 Entnahmen Fonds/Spezialfinanzierungen	187.50	51'600.00	4'563.05
46 Transferertrag	41'222.90	55'700.00	34'883.65
47 Durchlaufende Beiträge	0.00	0.00	0.00
Ergebnis aus betrieblicher Tätigkeit	-192'551.81	-234'800.00	-131'823.35
34 Finanzaufwand	97'104.35	114'400.00	190'936.19
44 Finanzertrag	345'904.95	373'500.00	365'856.65
Ergebnis aus Finanzierung	248'800.60	259'100.00	174'920.46
Operatives Ergebnis	56'248.79	24'300.00	43'097.11
38 Ausserordentlicher Aufwand	0.00	0.00	0.00
48 Ausserordentlicher Ertrag	0.00	0.00	0.00
Ausserordentliches Ergebnis	0.00	0.00	0.00
Gesamtergebnis Erfolgsrechnung	56'248.79	24'300.00	43'097.11

(+=Ertragsüberschuss/=-Aufwandüberschuss)

Ergebnis: Finanzierungsausweis Stadt Brugg

ORTSBÜRGERGEMEINDE ohne Waldwirtschaft	Rechnung 2014	Budget 2014	Rechnung 2013
INVESTITIONSRECHNUNG			
Investitionsausgaben	3'318.40	-	-
50 Sachanlagen	3'318.40	-	-
51 Investitionen auf Rechnung Dritter	-	-	-
52 Immaterielle Anlagen	-	-	-
54 Darlehen	-	-	-
55 Beteiligungen und Grundkapitalien	-	-	-
56 Eigene Investitionsbeiträge	-	-	-
58 Ausserordentliche Investitionen	-	-	-
Investitionseinnahmen	-	-	-
60 Übertragung von Sachanlagen in das Finanzvermögen	-	-	-
61 Rückerstattungen	-	-	-
62 Abgang immaterielle Anlagen	-	-	-
63 Investitionsbeiträge für eigene Rechnung	-	-	-
64 Rückzahlung von Darlehen	-	-	-
65 Übertragung von Beteiligungen	-	-	-
66 Rückzahlung eigener Investitionsbeiträge	-	-	-
68 Ausserordentliche Investitionseinnahmen	-	-	-
Ergebnis Investitionsrechnung	3'318.40	-	-
Selbstfinanzierung	96'485.39	56'100.00	82'741.76
Finanzierungsergebnis	93'166.99	56'100.00	82'741.76
(+=Finanzierungsüberschuss/-=Finanzierungsfehlbetrag)			

Ergebnis: Erfolgsausweis Stadt Brugg

Waldwirtschaft	Rechnung 2014	Budget 2014	Rechnung 2013
ERFOLGSRECHNUNG			
Betrieblicher Aufwand	1'404'190.35	1'480'800.00	1'122'676.73
30 Personalaufwand	746'439.00	756'300.00	623'866.80
31 Sach- und übriger Betriebsaufwand	600'299.45	685'200.00	475'538.98
33 Abschreibungen Verwaltungsvermögen	27'338.55	27'300.00	11'270.95
35 Einlagen Fonds/Spezialfinanzierungen	0.00	0.00	0.00
36 Transferaufwand	12'000.00	12'000.00	12'000.00
37 Durchlaufende Beiträge	18'113.35	0.00	0.00
Betrieblicher Ertrag	1'478'490.04	1'410'400.00	962'968.58
40 Fiskalertrag	0.00	0.00	0.00
41 Regalien und Konzessionen	0.00	0.00	0.00
42 Entgelte	1'359'649.95	1'267'700.00	870'877.88
43 Verschiedene Erträge	0.00	0.00	0.00
45 Entnahmen Fonds/Spezialfinanzierungen	0.00	0.00	0.00
46 Transferertrag	100'726.74	142'700.00	92'090.70
47 Durchlaufende Beiträge	18'113.35	0.00	0.00
Ergebnis aus betrieblicher Tätigkeit	74'299.69	-70'400.00	-159'708.15
34 Finanzaufwand	48.15	1'000.00	0.00
44 Finanzertrag	111'317.90	109'800.00	104'852.75
Ergebnis aus Finanzierung	111'269.75	108'800.00	104'852.75
Operatives Ergebnis	185'569.44	38'400.00	-54'855.40
38 Ausserordentlicher Aufwand	18'401.20	0.00	0.00
48 Ausserordentlicher Ertrag	0.00	0.00	0.00
Ausserordentliches Ergebnis	-18'401.20	0.00	0.00
Gesamtergebnis Erfolgsrechnung	167'168.24	38'400.00	-54'855.40

(+=Ertragsüberschuss/=-Aufwandüberschuss)

Ergebnis: Finanzierungsausweis Stadt Brugg

Waldwirtschaft	Rechnung 2014	Budget 2014	Rechnung 2013
INVESTITIONSRECHNUNG			
Investitionsausgaben	41.15	-	147'263.75
50 Sachanlagen	41.15	-	147'263.75
51 Investitionen auf Rechnung Dritter	-	-	-
52 Immaterielle Anlagen	-	-	-
54 Darlehen	-	-	-
55 Beteiligungen und Grundkapitalien	-	-	-
56 Eigene Investitionsbeiträge	-	-	-
58 Ausserordentliche Investitionen	-	-	-
Investitionseinnahmen	-	-	-
60 Übertragung von Sachanlagen in das Finanzvermögen	-	-	-
61 Rückerstattungen	-	-	-
62 Abgang immaterielle Anlagen	-	-	-
63 Investitionsbeiträge für eigene Rechnung	-	-	-
64 Rückzahlung von Darlehen	-	-	-
65 Übertragung von Beteiligungen	-	-	-
66 Rückzahlung eigener Investitionsbeiträge	-	-	-
68 Ausserordentliche Investitionseinnahmen	-	-	-
Ergebnis Investitionsrechnung	-41.15	-	-147'263.75
Selbstfinanzierung	194'506.79	65'700.00	-43'584.45
Finanzierungsergebnis	194'465.64	65'700.00	-190'848.20
(+ = Finanzierungsüberschuss / - = Finanzierungsfehlbetrag)			

Ergebnis: Erfolgsausweis Stadt Brugg

ORTSBÜRGERGEMEINDE mit Waldwirtschaft

ERFOLGSRECHNUNG

	Rechnung 2014	Budget 2014	Rechnung 2013
Betrieblicher Aufwand	1'639'242.56	1'824'000.00	1'296'515.63
30 Personalaufwand	775'370.30	794'900.00	649'267.95
31 Sach- und übriger Betriebsaufwand	691'141.51	803'100.00	507'998.58
33 Abschreibungen Verwaltungsvermögen	59'174.55	59'100.00	43'106.95
35 Einlagen Fonds/Spezialfinanzierungen	8'588.10	4'000.00	7'966.05
36 Transferaufwand	86'854.75	162'900.00	88'176.10
37 Durchlaufende Beiträge	18'113.35	0.00	0.00
Betrieblicher Ertrag	1'520'990.44	1'518'800.00	1'004'984.13
40 Fiskalertrag	0.00	0.00	0.00
41 Regalien und Konzessionen	90.00	100.00	2'568.85
42 Entgelte	1'360'649.95	1'267'700.00	870'877.88
43 Verschiedene Erträge	0.00	1'000.00	0.00
45 Entnahmen Fonds/Spezialfinanzierungen	187.50	51'600.00	4'563.05
46 Transferertrag	141'949.64	198'400.00	126'974.35
47 Durchlaufende Beiträge	18'113.35	0.00	0.00
Ergebnis aus betrieblicher Tätigkeit	-118'252.12	-305'200.00	-291'531.50
34 Finanzaufwand	97'152.50	115'400.00	190'936.19
44 Finanzertrag	457'222.85	483'300.00	470'709.40
Ergebnis aus Finanzierung	360'070.35	367'900.00	279'773.21
Operatives Ergebnis	241'818.23	62'700.00	-11'758.29
38 Ausserordentlicher Aufwand	18'401.20	0.00	0.00
48 Ausserordentlicher Ertrag	0.00	0.00	0.00
Ausserordentliches Ergebnis	-18'401.20	0.00	0.00
Gesamtergebnis Erfolgsrechnung	223'417.03	62'700.00	-11'758.29

(+=Ertragsüberschuss/=-Aufwandüberschuss)

Ergebnis: Finanzierungsausweis Stadt Brugg

ORTSBÜRGERGEMEINDE mit Waldwirtschaft	Rechnung 2014	Budget 2014	Rechnung 2013
INVESTITIONSRECHNUNG			
Investitionsausgaben	3'359.55	-	147'263.75
50 Sachanlagen	3'359.55	-	147'263.75
51 Investitionen auf Rechnung Dritter	-	-	-
52 Immaterielle Anlagen	-	-	-
54 Darlehen	-	-	-
55 Beteiligungen und Grundkapitalien	-	-	-
56 Eigene Investitionsbeiträge	-	-	-
58 Ausserordentliche Investitionen	-	-	-
Investitionseinnahmen	-	-	-
60 Übertragung von Sachanlagen in das Finanzvermögen	-	-	-
61 Rückerstattungen	-	-	-
62 Abgang immaterielle Anlagen	-	-	-
63 Investitionsbeiträge für eigene Rechnung	-	-	-
64 Rückzahlung von Darlehen	-	-	-
65 Übertragung von Beteiligungen	-	-	-
66 Rückzahlung eigener Investitionsbeiträge	-	-	-
68 Ausserordentliche Investitionseinnahmen	-	-	-
Ergebnis Investitionsrechnung	-3'359.55	-	-147'263.75
Selbstfinanzierung	290'992.18	121'800.00	39'157.31
Finanzierungsergebnis	287'632.63	121'800.00	-108'106.44
(+=Finanzierungsüberschuss/-=Finanzierungsfehlbetrag)			

Erfolgsrechnung 2014

Ortsbürgergemeinde

Erfolgsrechnung Zusammenzug		Rechnung 2014		Budget 2014		Rechnung 2013	
		Aufwand	Ertrag	Aufwand	Ertrag	Aufwand	Ertrag
0	Allgemeine Verwaltung Netto	133'536.66	97'530.60 36'006.06	154'900	108'700 46'200	46'217.20	2'568.85 43'648.35
1	Öffentliche Ordnung und Sicherheit, Verteidigung Netto		1'000.00 1'000.00				
3	Kultur, Sport und Freizeit Netto	87'445.80	41'222.90 46'222.90	117'400	56'700 60'700	72'730.35	36'146.70 36'583.65
8	Volkswirtschaft Netto	1'589'807.94	1'589'807.94	1'520'200	1'520'200	1'122'676.73	1'122'676.73
9	Finanzen und Steuern Netto	172'010.99 81'228.96	253'239.95	209'600 106'900	316'500	288'924.65 80'232.00	369'156.65
		1'982'801.39	1'982'801.39	2'002'100	2'002'100	1'530'548.93	1'530'548.93

Erfolgsrechnung		Rechnung 2014		Budget 2014		Rechnung 2013	
		Aufwand	Ertrag	Aufwand	Ertrag	Aufwand	Ertrag
TOTAL ERFOLGSRECHNUNG		1'982'801.39	1'982'801.39	2'002'100	2'002'100	1'530'548.93	1'530'548.93
0	Allgemeine Verwaltung	133'536.66	97'530.60	154'900	108'700	46'217.20	2'568.85
01	Legislative	27'859.15	0.00	25'700	0	25'947.20	0.00
011	Legislative	27'859.15	0.00	25'700	0	25'947.20	0.00
0110	Legislative	27'859.15	0.00	25'700	0	25'947.20	0.00
3000.00	Sitzungsgelder	650.00		800		900.00	
3100.00	Büromaterial	282.90		500		454.00	
3102.00*	Drucksachen, Publikationen	13'484.05		8'300		9'042.00	
3132.00	Honorare externe Berater, Gutachter, Experten	4'406.40		4'400		4'406.20	
3171.00	Waldumgang	5'249.80		7'700		7'143.00	
3612.00	Interne Verrechnung Material-/Warenbezügen	3'786.00		4'000		4'002.00	
02	Allgemeine Dienste	105'677.51	97'530.60	129'200	108'700	20'270.00	2'568.85
022	Allgemeine Dienste, übrige	20'270.00	90.00	20'300	100	20'270.00	90.00
0220	Allgemeine Dienste, übrige	20'270.00	90.00	20'300	100	20'270.00	90.00
3130.02	Verbandsbeiträge	270.00		300		270.00	
3612.00	Verwaltungskostenentschädigung an EWG	20'000.00		20'000		20'000.00	
4120.00	Konzessionen		90.00		100		90.00
029	Verwaltungsliegenschaften, übriges	85'407.51	97'440.60	108'900	108'600	0.00	2'478.85
0290	Verwaltungsliegenschaften, übriges	85'407.51	97'440.60	108'900	108'600	0.00	2'478.85
3101.00	Betriebs- und Verbrauchsmaterial	773.00		2'000			
3120.00*	Ver- und Entsorgung Liegenschaften	14'701.15		20'000			

Erfolgsrechnung	Rechnung 2014		Budget 2014		Rechnung 2013	
	Aufwand	Ertrag	Aufwand	Ertrag	Aufwand	Ertrag
3134.00 Sachversicherungsprämien	3'171.30		3'100			
3140.00 Baulicher Unterhalt Grundstücke	10'824.85		11'000			
3144.00* Baulicher Unterhalt Gebäude	24'101.21		41'000			
3300.40 Planmässige Abschreibungen Hochbauten VV	31'836.00		31'800			
4120.00 Konzessionen						2'478.85
4470.01 Mietzinse Liegenschaften		50'643.90		54'500		
4470.02 Pachtzinse Liegenschaften		43'390.45		43'400		
4470.03 Baurechtszinsen		3'212.25		3'200		
4472.00* Vergütung für Benützungen Liegenschaften		194.00		7'500		
1 Öffentliche Ordnung und Sicherheit, Verteidigung	0.00	1'000.00	0	0	0.00	0.00
14 Allgemeines Rechtswesen	0.00	1'000.00	0	0	0.00	0.00
140 Allgemeines Rechtswesen	0.00	1'000.00	0	0	0.00	0.00
1400 Allgemeines Rechtswesen (allgemein)	0.00	1'000.00	0	0	0.00	0.00
4210.00 Einbürgerungsgebühren		1'000.00				
3 Kultur, Sport und Freizeit	87'445.80	41'222.90	117'400	56'700	72'730.35	36'146.70
31 Kulturerbe	87'445.80	41'222.90	117'400	56'700	72'730.35	36'146.70
311 Museen und bildende Kunst	87'445.80	41'222.90	117'400	56'700	72'730.35	36'146.70
3110 Museen und bildende Kunst	46'222.90	0.00	60'700	0	36'583.65	0.00
3632.01* Beiträge Heimatmuseum	39'222.90		53'700		29'583.65	
3632.02 Beiträge Stäbli-Stübli	2'000.00		2'000		2'000.00	

Erfolgsrechnung 2014

Ortsbürgergemeinde

Erfolgsrechnung	Rechnung 2014		Budget 2014		Rechnung 2013	
	Aufwand	Ertrag	Aufwand	Ertrag	Aufwand	Ertrag
3632.03 Beitrag Brugger Neujahrsblätter	5'000.00		5'000		5'000.00	
3111 Heimatmuseum und Stäbli-Stübli	41'222.90	41'222.90	56'700	56'700	36'146.70	36'146.70
3010.00* Löhne des Verwaltungs-/Betriebspersonals	20'540.55		29'000		18'409.40	
3050.00 AG-Beiträge AHV, IV, EO, ALV, VK	1'447.55		1'900		1'366.15	
3052.00 AG-Beiträge Pensionskasse	904.85		1'200			
3053.00 AG-Beiträge Unfallversicherung	103.20		100		911.75	
3054.00 AG-Beiträge an Familienausgleichskasse	334.35		400			
3101.00 Betriebs- und Verbrauchsmaterial	655.05		2'000		552.60	
3102.00 Drucksachen, Publikationen	826.20		800			
3110.00* Anschaffung Büromöbel und -geräte	1'184.80		5'700			
3130.00 Dienstleistungen Dritter	8'809.15		7'600		9'214.60	
3132.00 Beratungen, Expertisen	725.00		1'000			
3133.00 Informatik-Nutzungsaufwand			1'000			
3134.00 Sachversicherungsprämien	1'377.20		1'500		1'377.20	
3501.00 Einlagen in Fonds des FK			4'000			
3511.00 Einlagen in Fonds des EK	4'000.00				4'000.00	
3636.00 Beiträge an private Organisationen ohne Erwerbszweck	315.00		500		315.00	
4390.00 Einnahmen aus Kollekte				1'000		
4511.00 Entnahmen aus Fonds im EK						4'563.05
4632.01* Beiträge OB Heimatmuseum		39'222.90		53'700		29'583.65
4632.02 Beiträge OB Stäbli-Stübli		2'000.00		2'000		2'000.00
8 Volkswirtschaft	1'589'807.94	1'589'807.94	1'520'200	1'520'200	1'122'676.73	1'122'676.73
82 Forstwirtschaft	1'589'807.94	1'589'807.94	1'520'200	1'520'200	1'122'676.73	1'122'676.73
820 Forstwirtschaft	1'589'807.94	1'589'807.94	1'520'200	1'520'200	1'122'676.73	1'122'676.73

Erfolgsrechnung 2014

Ortsbürgergemeinde

Erfolgsrechnung		Rechnung 2014		Budget 2014		Rechnung 2013	
		Aufwand	Ertrag	Aufwand	Ertrag	Aufwand	Ertrag
8200	Forstwirtschaft	0.00	0.00	0	0	0.00	0.00
3010.00	Löhne des Verwaltungs- und Betriebspersonals						
3050.00	AG-Beiträge an AHV, IV, EO, ALV, VK						
3052.00	AG-Beiträge an Pensionskasse						
3053.00	AG-Beiträge an Unfallversicherung						
3055.00	AG-Beiträge Krankentaggeldversicherung						
3090.00	Aus- und Weiterbildung des Personals						
3099.00	Übriger Personalaufwand						
3170.00	Reisekosten und Spesen						
8201	Waldwirtschaft (Gemeindebetrieb)	1'589'807.94	1'589'807.94	1'520'200	1'520'200	1'122'676.73	1'122'676.73
3010.00 *	Löhne des Verwaltungs-/Betriebspersonals	570'436.25		569'000		459'665.35	
3010.09	Erstattung von Lohn des Verwaltungs- und Betriebspersonals	-5'202.00				-5'421.60	
3030.00 *	Entschädigungen für temporäre Arbeitskräfte	16'452.90		20'000		28'060.25	
3050.00	AG-Beiträge AHV, IV, EO, ALV, VK	38'038.20		38'100		31'650.85	
3052.00	AG-Beiträge an Pensionskasse	48'413.05		47'700		37'321.50	
3053.00	AG-Beiträge an Unfallversicherung	40'157.85		41'000		32'727.30	
3054.00	AG-Beiträge Familienausgleichskasse	7'879.75		8'700		7'003.15	
3055.00	AG-Beiträge Krankentaggeldversicherung	499.45		500		383.95	
3056.00	AG-Beiträge Krankenkassenprämie	10'781.30		11'500		7'788.25	
3060.00	Ruhegehälter	9'782.00		9'800		9'782.00	
3090.00 *	Aus- und Weiterbildung des Personals	6'820.70		5'000		12'631.95	
3099.00	Übriger Personalaufwand	2'379.55		5'000		2'273.85	
3100.00	Büromaterial	2'747.25		2'500		1'813.10	
3101.00 *	Betriebs- und Verbrauchsmaterial	50'810.80		60'000		65'131.15	
3101.01 *	Ankauf von Holz anderer Waldbesitzer	220'573.50		297'000		80'310.50	
3102.00	Drucksachen, Publikationen	2'533.80		4'500		2'417.40	
3109.00	Übriger Material- und Warenaufwand	3'040.00		3'500		5'208.00	

Erfolgsrechnung 2014

Ortsbürgergemeinde

Erfolgsrechnung	Rechnung 2014		Budget 2014		Rechnung 2013	
	Aufwand	Ertrag	Aufwand	Ertrag	Aufwand	Ertrag
3111.00 * Anschaffung Apparate, Maschinen, Geräte, Fahrzeuge, Werkzeuge	38'961.90		35'000		8'364.00	
3112.00 Anschaffung Kleider, Wäsche, Vorhänge	10'151.00		13'000		9'986.08	
3113.00 Anschaffung Hardware	1'589.90		2'000		3'613.70	
3120.00 Ver- und Entsorgung	8'639.45		12'900		12'041.40	
3130.00 * Dienstleistungen Dritter	96'214.70		83'900		83'376.65	
3130.01 Telefongebühren	2'820.95		2'700		2'886.85	
3130.02 Verbandsbeiträge	7'952.90		9'700		9'380.60	
3132.00 BAR-Beratung inkl. Abschluss	2'430.00		2'500		2'430.00	
3134.00 * Sachversicherungsprämien	8'310.30		6'500		7'902.75	
3141.00 Unterhalt Strassen/Verkehrswege	54'465.95		51'000		35'083.95	
3144.00 * Unterhalt Hochbauten Forst	15'362.45		16'100		1'120.20	
3145.00 * Unterhalt Wald	26'753.75		40'000		34'626.15	
3151.00 Unterhalt Apparate, Maschinen, Geräte, Fahrzeuge, Werkzeuge	33'208.35		28'000		20'970.75	
3153.00 Informatik-Unterhalt (Hardware)	655.40		500			
3160.00 Miete und Pacht Liegenschaften Forst	250.00		300		250.00	
3162.00 Leasing Forstraktor					74'108.65	
3170.00 Reisekosten und Spesen	12'827.10		13'600		14'517.10	
3300.40 Planmässige Abschreibungen Hochbauten VV	10'712.15		10'700		11'270.95	
3300.60 Planmässige Abschreibungen Mobilien VV	16'626.40		16'600			
3499.00 Skontoabzüge	48.15		1'000			
3612.00 Verwaltungskostenentschädigung an EWG	12'000.00		12'000		12'000.00	
3702.00 * Durchlaufende Beiträge an Gemeinden	14'628.35					
3707.00 * Durchlaufende Beiträge an Private	3'485.00					
3810.00 * Ausserordentlicher Sach- und Betriebsaufwand	18'401.20					
4240.00 Benützungsgebühren und Dienstleistungen		8'590.00		8'000		9'800.00
4240.01 Dienstleistungen für Dritte		606'553.80		432'600		331'251.90
4240.03 * Dienstleistungen im Ausbildungsbereich (mit MWST)		9'511.10		10'600		5'410.20
4240.04 * Dienstleistungen im Ausbildungsbereich (ohne MWST)		17'520.00		24'100		14'410.00

Erfolgsrechnung 2014

Ortsbürgergemeinde

Erfolgsrechnung	Rechnung 2014		Budget 2014		Rechnung 2013	
	Aufwand	Ertrag	Aufwand	Ertrag	Aufwand	Ertrag
4250.00 Verkäufe Christbäume, Kranz- und Deckkäste		22'791.95		15'000		18'049.10
4250.01* Verkauf Nadelstammholz		115'631.75		154'900		121'904.65
4250.02* Verkauf Laubstammholz		94'132.75		74'800		66'568.60
4250.03* Verkauf Nadelindustrieholz		15'357.50		18'500		12'931.60
4250.04* Verkauf Laubindustrieholz		93'531.45		47'700		82'401.40
4250.05* Verkauf Laubbrennholz grün		7'143.00		15'000		8'194.00
4250.06* Verkauf Laubbrennholz abgedeckt		29'725.50		25'000		20'003.00
4250.07* Verkauf Hackschnitzel		62'584.65		82'500		45'622.40
4250.08* Verkauf Hackholz ab Polter						12'601.20
4250.09* Verkauf von Holz anderer Waldbesitzer		246'095.05		340'000		105'395.33
4250.10 Verkauf Holzfabrikate		22'258.05		12'000		7'672.70
4250.11 Verkauf Diverses		3'313.00		3'000		4'367.75
4250.20 Verkauf Grundstücke		126.00				
4250.31 Holzverkauf (mit MWST)						
4250.32 Holzverkauf (ohne MWST)						
4250.33 Verkauf Christbäume, Kranz- und Deckkäste						
4250.34 Verkauf Holzfabrikate und Diverses						
4260.00 Rückerstattungen Dritter		4'784.40		4'000		4'294.05
4409.02 Zinsen Forstreserve		11'863.25		14'800		12'274.65
4430.00 Pacht- und Mietzinse		99'454.65		95'000		92'578.10
4612.00 Entschädigung Waldwege (mit MWST)		1'436.40		1'000		1'552.00
4612.01 Entschädigung Waldwege (ohne MWST)		20'000.00		20'000		20'000.00
4612.02 Interne Verrechnung Material-/Warenbezügen		3'786.00		4'000		4'002.00
4631.00* Beiträge von Kantonen und Konkordaten		74'100.34		116'200		65'296.70
4632.00 Wildschadenverhütung		1'404.00		1'500		1'240.00
4701.00* Durchlaufende Beiträge vom Kanton		18'113.35				
9010.00 Ertragsüberschuss	167'168.24		38'400			
9011.00* Aufwandüberschuss						54'855.40
9 Finanzen und Steuern	172'010.99	253'239.95	209'600	316'500	288'924.65	369'156.65

Erfolgsrechnung		Rechnung 2014		Budget 2014		Rechnung 2013	
		Aufwand	Ertrag	Aufwand	Ertrag	Aufwand	Ertrag
96	Vermögens- und Schuldenverwaltung	110'986.60	248'464.35	128'300	259'500	241'673.99	365'003.10
961	Zinsen	20'395.70	44'930.65	20'100	50'800	16'190.05	38'566.95
9610	Zinsen	20'395.70	44'930.65	20'100	50'800	16'190.05	38'566.95
3409.01*	Interne Verzinsungen			5'300			
3409.02*	Zinsen Forstreserve	11'863.25		14'800		16'190.05	
3409.03*	Verzinsung Fonds im EK	3'944.35					
3940.00*	Interne Verrechnung von kalk. Zinsen und Finanzaufwand	4'588.10					
4401.00*	Zinsen Forderungen und Kontokorrente		44'160.65				37'796.95
4407.00	Zinsen langfristige Finanzanlagen		770.00				770.00
963	Liegenschaften des Finanzvermögens	90'590.90	203'533.70	108'200	208'700	225'483.94	326'436.15
9630	Liegenschaften des Finanzvermögens	90'590.90	203'533.70	108'200	208'700	225'483.94	326'436.15
3010.00	Löhne des Verwaltungs-/Betriebspersonals	4'658.00		5'000		3'611.50	
3050.00	AG-Beiträge AHV, IV, EO, ALV, VK	217.25		200		152.70	
3053.00	AG-Beiträge an Unfallversicherung	19.20				14.65	
3054.00	AG-Beiträge Familienausgleichskasse	56.35				35.00	
3300.40	Planmässige Abschreibungen Hochbauten VV					31'836.00	
3430.00	Baulicher Unterhalt Grundstücke			2'000		218.00	
3430.40*	Baulicher Unterhalt Gebäude	53'411.00		60'500		109'093.39	
3431.10	Betriebs- und Verbrauchsmaterial	76.80		3'000		11'486.50	
3439.00	Kosten Liegenschaftsverwaltung durch Dritte	9'501.95		6'800		10'280.00	
3439.10*	Wasser, Energie, Heizmaterial	16'277.45		20'000		38'528.70	
3439.40	Sachversicherungsprämien	2'029.55		2'000		5'139.55	
3612.00	Leistungen Werkdienst	4'343.35		8'700		15'087.95	
4430.01	Mietzinse		176'673.70				230'367.00
4430.02	Pachtzinse		3'175.00				57'193.70
4430.03	Baurechtzinsen		23'685.00				28'317.45

Erfolgsrechnung 2014

Ortsbürgergemeinde

Erfolgsrechnung	Rechnung 2014		Budget 2014		Rechnung 2013	
	Aufwand	Ertrag	Aufwand	Ertrag	Aufwand	Ertrag
4432.00 Vergütung für Benützung Liegenschaften						7'258.00
4631.00 Beiträge von Kantonen und Konkordaten						3'300.00
99 Nicht aufgeteilte Posten	61'024.39	4'775.60	81'300	57'000	47'250.66	4'153.55
995 Neutrale Aufwendungen und Erträge	4'775.60	4'775.60	57'000	57'000	4'153.55	4'153.55
9951 Stiftungen	4'775.60	4'775.60	57'000	57'000	4'153.55	4'153.55
3501.00 Einlagen in Stiftungsgüter des FK					157.40	
3511.00 Einlagen in Stiftungsgüter des EK	4'588.10				3'808.65	
3637.00 Beiträge an Private	187.50		57'000		187.50	
4401.00 Zinsen Forderungen und Kontokorrente				5'400		4'153.55
4502.00 Entnahmen aus Legaten/Stiftungen des FK				51'600		
4511.00 Entnahmen aus Legaten/Stiftungen des EK		187.50				
4940.00* Interne Verrechnung von kalk. Zinsen und Finanzaufwand		4'588.10				
999 Abschluss	56'248.79	0.00	24'300	0	43'097.11	0.00
9990 Abschluss	56'248.79	0.00	24'300	0	43'097.11	0.00
9000.00 Ertragsüberschuss Ortsbürgergemeinde	56'248.79		24'300		43'097.11	
	1'982'801.39	1'982'801.39	2'002'100	2'002'100	1'530'548.93	1'530'548.93

Erfolgsrechnung 2014

Ortsbürgergemeinde

Erfolgsrechnung Artengliederung		Rechnung 2014		Budget 2014		Rechnung 2013	
		Aufwand	Ertrag	Aufwand	Ertrag	Aufwand	Ertrag
3	A U F W A N D	1'759'384.36		1'939'400		1'487'451.82	
30	PERSONALAUFWAND	775'370.30		794'900		649'267.95	
31	SACH- UND ÜBRIGER BETRIEBSAUFWAND	691'141.51		803'100		507'998.58	
33	ABSCHREIBUNG VERWALTUNGSVERMÖGEN	59'174.55		59'100		43'106.95	
34	FINANZAUFWAND	97'152.50		115'400		190'936.19	
35	EINLAGEN IN FONDS UND SPEZIALFINANZIERUNGEN	8'588.10		4'000		7'966.05	
36	TRANSFERAUFWAND	86'854.75		162'900		88'176.10	
37	DURCHLAUFENDE BEITRÄGE	18'113.35					
38	AUSSERORDENTLICHER AUFWAND	18'401.20					
39	INTERNE VERRECHNUNGEN	4'588.10					
4	E R T R A G		1'982'801.39		2'002'100		1'475'693.53
41	REGALIEN UND KONZESSIONEN		90.00		100		2'568.85
42	ENTGELTE		1'360'649.95		1'267'700		870'877.88
43	VERSCHIEDENE ERTRÄGE				1'000		
44	FINANZERTRAG		457'222.85		483'300		470'709.40
45	ENTNAHME AUS FONDS UND SPEZIALFINANZIERUNGEN		187.50		51'600		4'563.05
46	TRANSFERERTRAG		141'949.64		198'400		126'974.35
47	DURCHLAUFENDE BEITRÄGE		18'113.35				
49	Interne Verrechnungen		4'588.10				
9	A B S C H L U S S K O N T E N	223'417.03		62'700		43'097.11	54'855.40
90	ABSCHLUSSKONTEN	223'417.03		62'700		43'097.11	54'855.40
		1'982'801.39	1'982'801.39	2'002'100	2'002'100	1'530'548.93	1'530'548.93

Erfolgsrechnung Artengliederung		Rechnung 2014		Budget 2014		Rechnung 2013	
		Aufwand	Ertrag	Aufwand	Ertrag	Aufwand	Ertrag
3	A U F W A N D	1'759'384.36		1'939'400		1'487'451.82	
30	PERSONALAUFWAND	775'370.30		794'900		649'267.95	
3000	Löhne, Tag- und Sitzungsgelder an Behörden und Kommissionen	650.00		800		900.00	
3010	Löhne des Verwaltungs- und Betriebspersonals	590'432.80		603'000		476'264.65	
3030	Temporäre Arbeitskräfte	16'452.90		20'000		28'060.25	
3050	AG-Beiträge an AHV, IV, EO, ALV, VK	39'703.00		40'200		33'169.70	
3052	AG-Beiträge an Pensionskasse	49'317.90		48'900		37'321.50	
3053	AG-Beiträge an Unfallversicherung	40'280.25		41'100		33'653.70	
3054	AG-Beiträge an Familienausgleichskasse	8'270.45		9'100		7'038.15	
3055	AAG-Beiträge an Krankentaggeldversicherung	499.45		500		383.95	
3056	AG-Beiträge an Krankenkassenprämie	10'781.30		11'500		7'788.25	
3060	Ruhegehälter	9'782.00		9'800		9'782.00	
3090	Aus- und Weiterbildung des Personals	6'820.70		5'000		12'631.95	
3099	Übriger Personalaufwand	2'379.55		5'000		2'273.85	
31	SACH- UND ÜBRIGER BETRIEBSAUFWAND	691'141.51		803'100		507'998.58	
3100	Büromaterial	3'030.15		3'000		2'267.10	
3101	Betriebs- und Verbrauchsmaterial	272'812.35		361'000		145'994.25	
3102	Drucksachen, Publikationen	16'844.05		13'600		11'459.40	
3109	Übriger Material- und Warenaufwand	3'040.00		3'500		5'208.00	
3110	Anschaffung Büromöbel und -geräte	1'184.80		5'700			

Erfolgsrechnung 2014

Ortsbürgergemeinde

Erfolgsrechnung Artengliederung		Rechnung 2014		Budget 2014		Rechnung 2013	
		Aufwand	Ertrag	Aufwand	Ertrag	Aufwand	Ertrag
3111	Anschaffung Apparate, Maschinen, Geräte, Fahrzeuge, Werkzeuge	38'961.90		35'000		8'364.00	
3112	Anschaffung Kleider, Wäsche, Vorhänge	10'151.00		13'000		9'986.08	
3113	Anschaffung Hardware	1'589.90		2'000		3'613.70	
3118	Anschaffung immaterielle Anlagen						
3120	Ver- und Entsorgung	23'340.60		32'900		12'041.40	
3130	Dienstleistungen Dritter	116'067.70		104'200		105'128.70	
3132	Honorare externe Berater, Gutachter, Fachexperten etc.	7'561.40		7'900		6'836.20	
3133	Informatik-Nutzungsaufwand			1'000			
3134	Sachversicherungsprämien	12'858.80		11'100		9'279.95	
3140	Unterhalt Grundstücken	10'824.85		11'000			
3141	Unterhalt Strassen	54'465.95		51'000		35'083.95	
3144	Unterhalt Hochbauten, Gebäude	39'463.66		57'100		1'120.20	
3145	Unterhalt Wald	26'753.75		40'000		34'626.15	
3151	Unterhalt Apparate, Maschinen, Geräte, Fahrzeuge, Werkzeuge	33'208.35		28'000		20'970.75	
3153	Informatik-Unterhalt (Hardware)	655.40		500			
3160	Miete und Pacht Liegenschaften	250.00		300		250.00	
3161	Mieten, Benützungskosten Anlagen						
3162	Raten für operatives Leasing					74'108.65	
3170	Reisekosten und Spesen	12'827.10		13'600		14'517.10	

Erfolgsrechnung Artengliederung		Rechnung 2014		Budget 2014		Rechnung 2013	
		Aufwand	Ertrag	Aufwand	Ertrag	Aufwand	Ertrag
3171	Exkursionen	5'249.80		7'700		7'143.00	
33	ABSCHREIBUNG VERWALTUNGSVERMÖGEN	59'174.55		59'100		43'106.95	
3300	Planmässige Abschreibungen Sachanlagen	59'174.55		59'100		43'106.95	
34	FINANZAUFWAND	97'152.50		115'400		190'936.19	
3401	Verzinsung kurzfristige Finanzverbindlichkeiten						
3409	Übrige Passivzinsen	15'807.60		20'100		16'190.05	
3430	Baulicher Unterhalt Gebäude FV	53'411.00		62'500		109'311.39	
3431	Nicht baulicher Liegenschaftsunterhalt durch Dritte	76.80		3'000		11'486.50	
3439	Übriger Liegenschaftsaufw. FV	27'808.95		28'800		53'948.25	
3499	Übriger Finanzaufwand	48.15		1'000			
35	EINLAGEN IN FONDS UND SPEZIALFINANZIERUNGEN	8'588.10		4'000		7'966.05	
3501	Einlagen in Fonds im Fremdkapital			4'000		157.40	
3510	Einlagen in Fonds im Eigenkapital						
3511	Einlagen in Fonds des EK	8'588.10				7'808.65	
36	TRANSFERAUFWAND	86'854.75		162'900		88'176.10	
3612	Entschädigungen an Gemeinden und Gemeindezweckverbände	40'129.35		44'700		51'089.95	
3632	Beiträge an Gemeinden und Gemeindezweckverbände	46'222.90		60'700		36'583.65	

Erfolgsrechnung 2014

Ortsbürgergemeinde

Erfolgsrechnung Artengliederung		Rechnung 2014		Budget 2014		Rechnung 2013	
		Aufwand	Ertrag	Aufwand	Ertrag	Aufwand	Ertrag
3636	Beiträge an private Organisationen ohne Erwerbszweck	315.00		500		315.00	
3637	Beiträge an private Haushalte	187.50		57'000		187.50	
37	DURCHLAUFENDE BEITRÄGE	18'113.35					
3702	Durchlaufende Beiträge an Gemeinden	14'628.35					
3707	Durchlaufende Beiträge an Private	3'485.00					
38	AUSSERORDENTLICHER AUFWAND	18'401.20					
3810	Ausserordentlicher Sach- und Betriebsaufwand	18'401.20					
4	E R T R A G		1'982'801.39		2'002'100		1'475'693.53
41	REGALIEN UND KONZESSIONEN		90.00		100		2'568.85
4120	Konzessionen		90.00		100		2'568.85
42	ENTGELTE		1'360'649.95		1'267'700		870'877.88
4210	Gebühren für Amtshandlungen		1'000.00				
4240	Benützungsgebühren und Dienstleistungen		642'174.90		475'300		360'872.10
4250	Verkäufe		712'690.65		788'400		505'711.73
4260	Rückerstattungen Dritter		4'784.40		4'000		4'294.05
4290	Übrige Entgelte						

Erfolgsrechnung 2014

Ortsbürgergemeinde

Erfolgsrechnung Artengliederung		Rechnung 2014		Budget 2014		Rechnung 2013	
		Aufwand	Ertrag	Aufwand	Ertrag	Aufwand	Ertrag
43	VERSCHIEDENE ERTRÄGE				1'000		
4390	Übriger Ertrag				1'000		
44	FINANZERTRAG		457'222.85		483'300		470'709.40
4401	Zinsen Forderungen und Kontokorrente		44'160.65		55'400		41'950.50
4407	Zinsen langfristige Finanzanlagen		770.00		800		770.00
4409	Übrige Zinsen		11'863.25		14'800		12'274.65
4430	Pacht- und Mietzinse Liegenschaften FV		302'988.35		303'700		408'456.25
4432	Vergütung für Benützungen Liegenschaften FV						7'258.00
4470	Pacht- und Mietzinse Liegenschaften VV		97'246.60		101'100		
4472	Vergütung für Benützungen Liegenschaften VV		194.00		7'500		
45	ENTNAHME AUS FONDS UND SPEZIALFINANZIERUNGEN		187.50		51'600		4'563.05
4501	Entnahme aus Fonds						
4502	Entnahmen aus Legaten und Stiftungen des FK				51'600		
4510	Entnahmen aus Fonds im EK						
4511	Entnahme aus Fonds EK		187.50				4'563.05
46	TRANSFERERTRAG		141'949.64		198'400		126'974.35
4612	Entschädigungen von Gemeinden und Gemeindezweckverbänden		25'222.40		25'000		25'554.00
4631	Beiträge von Kantonen und Konkordaten		74'100.34		116'200		68'596.70

Erfolgsrechnung 2014

Ortsbürgergemeinde

Erfolgsrechnung Artengliederung		Rechnung 2014		Budget 2014		Rechnung 2013	
		Aufwand	Ertrag	Aufwand	Ertrag	Aufwand	Ertrag
4632	Beiträge von Gemeinden und Gemeindezweckverbänden		42'626.90		57'200		32'823.65
47	DURCHLAUFENDE BEITRÄGE		18'113.35				
4701	Durchlaufende Beiträge vom Kanton		18'113.35				
9	ABSCHLUSSKONTEN	223'417.03		62'700		43'097.11	54'855.40
90	ABSCHLUSSKONTEN	223'417.03		62'700		43'097.11	54'855.40
9000	Ertragsüberschuss	56'248.79		24'300		43'097.11	
9001	Aufwandüberschuss						54'855.40
9010	Ertragsüberschuss Fonds im EK	167'168.24		38'400			
		1'978'213.29	1'978'213.29	2'002'100	2'002'100	1'530'548.93	1'530'548.93

Investitionsrechnung Konto	Rechnung 2014		Budget 2014		Rechnung 2013	
					Ausgaben	Einnahmen
TOTAL INVESTITIONSRECHNUNG	3'359.55	3'359.55	0	0	147'263.75	147'263.75
Netto						
0 Allgemeine Verwaltung	3'318.40	0.00	0	0		
Netto		3'318.40				
8 Volkswirtschaft	41.15	0.00	0	0	147'263.75	
Netto		41.15				147'263.75
9 Finanzen	0.00	3'359.55	0	0		147'263.75
Netto	3'359.55				147'263.75	
	3'359.55	3'359.55	0	0	147'263.75	147'263.75

Investitionsrechnung		Rechnung 2014		Budget 2014		Rechnung 2013	
		Aufwand	Ertrag	Aufwand	Ertrag	Aufwand	Ertrag
0	Allgemeine Verwaltung	3'318.40	0.00	0	0	0.00	0.00
02	Allgemeine Dienste	3'318.40	0.00	0	0	0.00	0.00
029	Verwaltungsliegenschaften, übriges	3'318.40	0.00	0	0	0.00	0.00
0290	Verwaltungsliegenschaften, übriges	3'318.40	0.00	0	0	0.00	0.00
5040.01	Sanierung des Heimatmuseums GV 24.06.2014 / Fr. 342'500	3'318.40					
8	Volkswirtschaft	41.15	0.00	0	0	147'263.75	0.00
82	Forstwirtschaft	41.15	0.00	0	0	147'263.75	0.00
820	Forstwirtschaft	41.15	0.00	0	0	147'263.75	0.00
8201	Waldwirtschaft (Gemeindebetrieb)	41.15	0.00	0	0	147'263.75	0.00
5040.01	Neubau Remise beim Forstwerkhof Remigerweg (Bruggerberg), Riniken GV 06.12.11 / Fr. 392'000					-19'000.00	
5040.02	Projektkredit Teil-Ersatzneubau Forstwerkhof GV 24.06.2014 / Fr. 58'000	41.15					
5060.01	Kauf Forstschlepper Welte W230 GV 04.06.2013 / Fr. 167'000.00					166'263.75	
9	Finanzen	0.00	3'359.55	0	0	0.00	147'263.75
99	Nicht aufgeteilte Posten	0.00	3'359.55	0	0	0.00	147'263.75

Investitionsrechnung	Rechnung 2014		Budget 2014		Rechnung 2013	
	Aufwand	Ertrag	Aufwand	Ertrag	Aufwand	Ertrag
999 Abschluss	0.00	3'359.55	0	0	0.00	147'263.75
9990 Abschluss	0.00	3'359.55	0	0	0.00	147'263.75
6900.00 Aktivierung Ausgaben OBG		3'318.40				147'263.75
6900.09 Aktivierung Ausgaben Waldwirtschaft		41.15				
	3'359.55	3'359.55	0	0	147'263.75	147'263.75

Investitionsrechnung Artengliederung	Rechnung 2014		Budget 2014		Rechnung 2013	
	Ausgaben	Einnahmen	Ausgaben	Einnahmen	Ausgaben	Einnahmen
TOTAL INVESTITIONSRECHNUNG	3'359.55	3'359.55			147'263.75	147'263.75
5 INVESTITIONSAUSGABEN	3'359.55				147'263.75	
50 SACHANLAGEN	3'359.55				147'263.75	
59 ÜBERTRAG AN BILANZ						
6 INVESTITIONSEINAHMEN		3'359.55				147'263.75
63 INVESTITIONSBEITRÄGE FÜR EIGENE RECHNUNG						
69 ÜBERTRAG AN BILANZ		3'359.55				147'263.75
Einnahmenüberschuss	3'359.55	3'359.55			147'263.75	147'263.75
Ausgabenüberschuss						
	3'359.55	3'359.55			147'263.75	147'263.75

Investitionsrechnung Artengliederung	Rechnung 2014		Budget 2014		Rechnung 2013	
	Ausgaben	Einnahmen	Ausgaben	Einnahmen	Ausgaben	Einnahmen
TOTAL INVESTITIONSRECHNUNG	3'359.55	3'359.55			147'263.75	147'263.75
5 INVESTITIONSAUSGABEN	3'359.55				147'263.75	
50 SACHANLAGEN	3'359.55				147'263.75	
5040 Hochbauten	3'359.55				-19'000.00	
5060 Mobilien					166'263.75	
59 ÜBERTRAG AN BILANZ						
5900 Passivierte Einnahmen						
6 INVESTITIONSEINAHMEN		3'359.55				147'263.75
63 INVESTITIONSBEITRÄGE FÜR EIGENE RECHNUNG						
6310 Investitionsbeiträge von Kantonen und Konkordaten						
69 ÜBERTRAG AN BILANZ		3'359.55				147'263.75
6900 Aktivierte Ausgaben		3'359.55				147'263.75
Einnahmenüberschuss	3'359.55	3'359.55			147'263.75	147'263.75
Ausgabenüberschuss						
	3'359.55	3'359.55			147'263.75	147'263.75

Kreditkontrolle

Rechnung	2014	Kreditbetrag	Kumulierte Ausgaben	Kumulierte Einnahmen	Rechnung 2014		Budget 2014		verfügbarer Restkredit
					Ausgaben	Einnahmen	Ausgaben	Einnahmen	
0 ALLGEMEINE VERWALTUNG			31.12.2013	31.12.2013					
2.0290.5040.01 Sanierung des Heimatmuseums GV 24.06.2014 / Fr. 342'500		342'500.00			3'318.40				339'181.60
8 VOLKSWIRTSCHAFT									
2.8201.5040.02 Projektierungskredit Teil-Ersatzneubau Forstwerkhof GV 24.06.2014 / Fr. 58'000		58'000.00			41.15				57'958.85
Total			0.00	0.00	3'359.55	0.00	0.00	0.00	

Bilanz 2014

Ortsbürgergemeinde

Bilanz		Bestand	Zuwachs	Abgang	Bestand
		am 01.01.2014			am 31.12.2014
1	AKTIVEN	26'508'831.12	1'033'816.56	537'555.78	27'005'091.90
10	FINANZVERMÖGEN	16'284'827.12	1'030'456.01	478'366.23	16'836'916.90
14	VERWALTUNGSVERMÖGEN	10'224'004.00	3'360.55	59'189.55	10'168'175.00
2	PASSIVEN	26'508'831.12	1'535'988.35	1'039'727.57	27'005'091.90
20	FREMDKAPITAL	68'072.95	1'127'336.36	996'392.96	199'016.35
29	EIGENKAPITAL	26'440'758.17	408'651.99	43'334.61	26'806'075.55
	Total	0.00	-502'171.79	-502'171.79	0.00

Bilanz		Bestand am 01.01.2014	Zuwachs	Abgang	Bestand am 31.12.2014
1	A K T I V E N	26'508'831.12	1'033'816.56	537'555.78	27'005'091.90
10	FINANZVERMÖGEN	16'284'827.12	1'030'456.01	478'366.23	16'836'916.90
101	Forderungen	5'878'556.89	1'023'662.31	475'909.83	6'426'309.37
1010	Forderungen aus Lieferungen und Leistungen gegenüber Dritten	98'928.20	72'835.50	98'928.20	72'835.50
10100	Forderungen aus Lieferungen und Leistungen	98'658.70	72'566.00	98'658.70	72'566.00
10100.09	Ortsbürgergutsverwaltung	955.00	250.00	955.00	250.00
10100.10	Forstwirtschaft	97'703.70	72'316.00	97'703.70	72'316.00
10101	Forderungen Verrechnungssteuer	269.50	269.50	269.50	269.50
10101.01	Forderungen Verrechnungssteuern	269.50	269.50	269.50	269.50
1011	Kontokorrente mit Dritten	5'779'628.69	950'826.81	376'981.63	6'353'473.87
10110	Kontokorrente mit Dritten	5'779'628.69	950'826.81	376'981.63	6'353'473.87
10110.01	Einwohnergemeinde Brugg	5'221'856.29	460'981.08	355'839.73	5'326'997.64
10110.04*	Ortsbürgerlegatenfonds	557'772.40	489'845.73	21'141.90	1'026'476.23
104	Aktive Rechnungsabgrenzungen	2'456.40	6'793.70	2'456.40	6'793.70
1040	Personalaufwand	523.90	272.00	523.90	272.00
10400	RA Personalaufwand	523.90	272.00	523.90	272.00
10400.00	RA Personalaufwand	523.90	272.00	523.90	272.00
1041	Sach- und übriger Betriebsaufwand	1'887.50	0.00	1'887.50	0.00
10410	RA Sach- und übriger Betriebsaufwand	1'887.50	0.00	1'887.50	0.00

Bilanz		Bestand am 01.01.2014	Zuwachs	Abgang	Bestand am 31.12.2014
10410.00	RA Sach- und übriger Betriebsaufwand	1'887.50	0.00	1'887.50	0.00
1043	Transfers der Erfolgsrechnung	0.00	4'806.50	0.00	4'806.50
10430	RA Transfers der Erfolgsrechnung	0.00	4'806.50	0.00	4'806.50
10430.00	RA Transfers der Erfolgsrechnung	0.00	4'806.50	0.00	4'806.50
1044	Finanzaufwand / Finanzertrag	0.00	1'715.20	0.00	1'715.20
10440	RA Finanzaufwand / Finanzertrag	0.00	1'715.20	0.00	1'715.20
10440.00	RA Finanzaufwand / Finanzertrag	0.00	1'715.20	0.00	1'715.20
1045	Übriger betrieblicher Ertrag	45.00	0.00	45.00	0.00
10450	RA übriger betrieblicher Ertrag	45.00	0.00	45.00	0.00
10450.00	RA übriger betrieblicher Ertrag	45.00	0.00	45.00	0.00
107	Finanzanlagen	26'000.00	0.00	0.00	26'000.00
1070	Aktien und Anteilscheine	26'000.00	0.00	0.00	26'000.00
10700	Aktien	26'000.00	0.00	0.00	26'000.00
10700.01	Eisi Parkhaus AG	26'000.00	0.00	0.00	26'000.00
108	Sachanlagen FV	10'377'813.83	0.00	0.00	10'377'813.83
1080	Grundstücke FV	8'200'566.00	0.00	0.00	8'200'566.00
10800	Grundstücke FV	8'200'566.00	0.00	0.00	8'200'566.00
10800.01	ANBU Grundstücke FV	8'200'566.00	0.00	0.00	8'200'566.00
1084	Gebäude FV	2'177'247.83	0.00	0.00	2'177'247.83
10840	Gebäude FV	2'177'247.83	0.00	0.00	2'177'247.83

Bilanz		Bestand am 01.01.2014	Zuwachs	Abgang	Bestand am 31.12.2014
10840.01	ANBU Liegenschaften FV	2'177'247.83	0.00	0.00	2'177'247.83
14	VERWALTUNGSVERMÖGEN	10'224'004.00	3'360.55	59'189.55	10'168'175.00
140	Sachanlagen VV	10'221'004.00	3'360.55	59'189.55	10'165'175.00
1400	Grundstücke VV	1'967'585.00	0.00	0.00	1'967'585.00
14000	Allgemeiner Gemeindehaushalt	1'967'585.00	0.00	0.00	1'967'585.00
14000.01	Grundstücke	1'967'585.00	0.00	0.00	1'967'585.00
1404	Hochbauten	1'382'938.25	0.00	42'548.15	1'340'390.10
14040	Allgemeiner Gemeindehaushalt	1'382'938.25	0.00	42'548.15	1'340'390.10
14040.01	Hochbauten	1'490'337.92	0.00	0.00	1'490'337.92
14040.99	WB Hochbauten	-107'399.67	0.00	42'548.15	-149'947.82
1405	Waldungen	6'704'214.00	0.00	15.00	6'704'199.00
14050	Allgemeiner Gemeindehaushalt	6'704'214.00	0.00	15.00	6'704'199.00
14050.01	Waldungen	6'704'214.00	0.00	15.00	6'704'199.00
1406	Mobilien VV	166'266.75	1.00	16'626.40	149'641.35
14060	Allgemeiner Gemeindehaushalt	166'266.75	1.00	16'626.40	149'641.35
14060.01	Mobilien, Maschinen, Fahrzeuge, Informatik	166'266.75	1.00	0.00	166'267.75
14060.99	WB Mobilien	0.00	0.00	16'626.40	-16'626.40
1407	Anlagen im Bau VV	0.00	3'359.55	0.00	3'359.55
14070	Allgemeiner Gemeindehaushalt	0.00	3'318.40	0.00	3'318.40
14070.40	Anlagen im Bau, Hochbauten allgemeiner Haushalt	0.00	3'318.40	0.00	3'318.40

Bilanz		Bestand am 01.01.2014	Zuwachs	Abgang	Bestand am 31.12.2014
14079	Anlagen im Bau VV Waldwirtschaft	0.00	41.15	0.00	41.15
14079.40	Anlagen im Bau, Hochbauten Waldwirtschaft	0.00	41.15	0.00	41.15
145	Beteiligungen, Grundkapitalien	3'000.00	0.00	0.00	3'000.00
1454	Beteiligungen an öffentlichen Unternehmungen	3'000.00	0.00	0.00	3'000.00
14540	Allgemeiner Gemeindehaushalt	3'000.00	0.00	0.00	3'000.00
14540.01	AARGO-HOLZ AG; Aktien	3'000.00	0.00	0.00	3'000.00
2	P A S S I V E N	26'508'831.12	1'535'988.35	1'039'727.57	27'005'091.90
20	FREMDKAPITAL	68'072.95	1'127'336.36	996'392.96	199'016.35
200	Laufende Verbindlichkeiten	45'063.45	1'121'643.81	973'383.46	193'323.80
2000	Laufende Verbindlichkeiten aus Lieferungen und Leistungen von Dritten	35'789.70	869'781.26	730'677.21	174'893.75
20000	Laufende Verbindlichkeiten aus Lieferungen und Leistungen von Dritten	35'789.70	869'781.26	730'677.21	174'893.75
20000.01	Kreditoren Ortsbürgergemeinde	35'789.70	869'781.26	730'677.21	174'893.75
2001	Kontokorrente mit Dritten	0.00	203'209.25	203'209.25	0.00
20011	Kontokorrente mit Sozialversicherungen	0.00	203'209.25	203'209.25	0.00
20011.01	Kontokorrent mit Sozialversicherungsanstalt	0.00	81'931.15	81'931.15	0.00
20011.02	Kontokorrent mit Personalvorsorgeeinrichtung	0.00	81'147.55	81'147.55	0.00
20011.03	Kontokorrent mit Kranken- und Unfallversicherungen	0.00	39'152.00	39'152.00	0.00
20011.04	Kontokorrent mit Krankenversicherungen	0.00	978.55	978.55	0.00

Bilanz		Bestand am 01.01.2014	Zuwachs	Abgang	Bestand am 31.12.2014
2002	Steuern	8'973.75	48'653.30	39'497.00	18'130.05
20022	Steuerschulden MWST	8'973.75	48'653.30	39'497.00	18'130.05
20022.42	MWST Forstwirtschaft ab 2011	8'973.75	48'653.30	39'497.00	18'130.05
2006	Depotgelder und Kautionen	300.00	0.00	0.00	300.00
20060	Depotgelder und Kautionen	300.00	0.00	0.00	300.00
20060.01	Schlüsseldepot Rathaus	300.00	0.00	0.00	300.00
2009	Übrige laufende Verpflichtungen	0.00	0.00	0.00	0.00
20091	Zweckgebundene Zuwendungen	0.00	0.00	0.00	0.00
20091.01	Legat Walter Kistler	0.00	0.00	0.00	0.00
204	Passive Rechnungsabgrenzung	1'867.60	5'692.55	1'867.60	5'692.55
2041	Sach- und übriger Betriebsaufwand	1'867.60	2'402.35	1'867.60	2'402.35
20410	RA Sach- und übriger Betriebsaufwand	1'867.60	2'402.35	1'867.60	2'402.35
20410.00	RA Sach- und übriger Betriebsaufwand	1'867.60	2'402.35	1'867.60	2'402.35
2044	Finanzaufwand/Finanzertrag	0.00	3'290.20	0.00	3'290.20
20440	RA Finanzaufwand/Finanzertrag	0.00	3'290.20	0.00	3'290.20
20440.00	RA Finanzaufwand/Finanzertrag	0.00	3'290.20	0.00	3'290.20
209	Verbindlichkeiten gegenüber Spezialfinanzierungen und Fonds im Fremdkapital	21'141.90	0.00	21'141.90	0.00
2091	Verbindlichkeiten gegenüber Fonds im FK	21'141.90	0.00	21'141.90	0.00
20915	Stiftungen	21'141.90	0.00	21'141.90	0.00
20915.01	Egger-Wetzel-Stiftung	0.00	0.00	0.00	0.00

Bilanz		Bestand am 01.01.2014	Zuwachs	Abgang	Bestand am 31.12.2014
20915.02	Steigmeier-Effinger-Stiftung	3'028.85	0.00	3'028.85	0.00
20915.03	Elise-Stübli-Stiftung	15'281.05	0.00	15'281.05	0.00
20915.04	Rudolf und Albert von Effinger-Stiftung	0.00	0.00	0.00	0.00
20915.05	Dr. Rudolf Rauchenstein-Stiftung für Studierende	0.00	0.00	0.00	0.00
20915.06	Dr. Rudolf Rauchenstein-Stiftung für Lehramtskandidatinnen	0.00	0.00	0.00	0.00
20915.07	Legate für Berufserlernung	0.00	0.00	0.00	0.00
20915.08	Emma Dätwyler-Stiftung	2'832.00	0.00	2'832.00	0.00
20915.09	Frau Zimmerlin-Bäurlin-Stiftung	0.00	0.00	0.00	0.00
29	EIGENKAPITAL	26'440'758.17	408'651.99	43'334.61	26'806'075.55
291	Fonds	3'106'360.73	309'306.09	237.50	3'415'429.32
2910	Fonds im Eigenkapital	2'213'890.50	175'112.59	50.00	2'388'953.09
29100	Fonds im Eigenkapital	1'581'765.55	167'168.24	0.00	1'748'933.79
29100.01	Forstreservfonds	1'581'765.55	167'168.24	0.00	1'748'933.79
29101	Forstreservfonds	0.00	0.00	0.00	0.00
29101.00	Forstreservfonds	0.00	0.00	0.00	0.00
29102	Fonds	632'124.95	7'944.35	50.00	640'019.30
29102.01	Heimatmuseum	36'685.40	2'000.00	0.00	38'685.40
29102.02	Stübli-Stübli	69'523.65	2'000.00	0.00	71'523.65
29102.03	Tschupphalde	525'915.90	3'944.35	50.00	529'810.25
2911	Legate und Stiftungen ohne eigene Rechtsper:	892'470.23	134'193.50	187.50	1'026'476.23
29110	Zweckgebundene Zuwendungen	892'470.23	134'193.50	187.50	1'026'476.23

Bilanz		Bestand am 01.01.2014	Zuwachs	Abgang	Bestand am 31.12.2014
29110.01	Zuwendung der Alterskasse unverheirateter Ortsbürgerinnen von Brugg (Verwendung: soziale und bildende Zwecke)	105'564.69	0.00	0.00	105'564.69
29110.02	Zuwendung der Witwen- und Waisenstiftung der Ortsbürger von Brugg (Verwendung: soziale und bildende Zwecke)	250'275.04	0.00	0.00	250'275.04
29110.03	Legat Walter Kistler	33'685.65	0.00	0.00	33'685.65
29110.04	Egger-Wetzel-Stiftung	93'465.45	701.00	0.00	94'166.45
29110.05	Rudolf und Albert von Effinger-Stiftung	199'779.15	1'498.35	0.00	201'277.50
29110.06	Dr. Rudolf Rauchenstein-Stiftung (für Studierende)	21'685.40	162.65	0.00	21'848.05
29110.07	Dr. Rudolf Rauchenstein-Stiftung (für Lehramtskandidatinnen)	26'587.45	199.40	0.00	26'786.85
29110.08	Legate für Berufserlernung	140'622.35	1'054.65	0.00	141'677.00
29110.09	Frau Zimmerlin-Bäurlin-Stiftung	20'805.05	0.00	187.50	20'617.55
29110.10*	Legat Ernst Horlacher (Umiken) Stammkapital Fr. 100'000	0.00	130'577.45	0.00	130'577.45
295	Aufwertungsreserve	8'672'470.00	0.00	0.00	8'672'470.00
2950	Aufwertungsreserve	8'672'470.00	0.00	0.00	8'672'470.00
29500	Allgemeiner Gemeindehaushalt	8'672'470.00	0.00	0.00	8'672'470.00
29500.01	Aufwertungsreserve für Verwaltungsvermögen	8'672'470.00	0.00	0.00	8'672'470.00
296	Neubewertungsreserve Finanzvermögen	8'442'809.83	0.00	0.00	8'442'809.83
2960	Neubewertungsreserve Finanzvermögen	8'442'809.83	0.00	0.00	8'442'809.83
29600	Neubewertungsreserve Finanzvermögen	8'442'809.83	0.00	0.00	8'442'809.83
29600.01	Neubewertungsreserve FV	8'442'809.83	0.00	0.00	8'442'809.83

Bilanz		Bestand am 01.01.2014	Zuwachs	Abgang	Bestand am 31.12.2014
299	Bilanzüberschuss/-fehlbetrag	6'219'117.61	99'345.90	43'097.11	6'275'366.40
2990	Jahresergebnis	43'097.11	56'248.79	43'097.11	56'248.79
29900	Jahresergebnis	43'097.11	56'248.79	43'097.11	56'248.79
29900.00	Jahresergebnis	43'097.11	56'248.79	43'097.11	56'248.79
2999	Kumulierte Ergebnisse der Vorjahre	6'176'020.50	43'097.11	0.00	6'219'117.61
29990	Kumulierte Ergebnisse der Vorjahre	6'176'020.50	43'097.11	0.00	6'219'117.61
29990.00	Kumulierte Ergebnisse der Vorjahre	6'176'020.50	43'097.11	0.00	6'219'117.61
	Total	0.00	-502'171.79	-502'171.79	0.00

Erfolgsrechnung 2014

Fröhlichsche Stiftung

Erfolgsrechnung	Rechnung 2014		Budget 2014		Rechnung 2013	
	Aufwand	Ertrag	Aufwand	Ertrag	Aufwand	Ertrag
9 FINANZEN UND STEUERN	10'610.05	10'610.05	0	0	10'464.40	10'464.40
99 Nicht aufgeteilte Posten	10'610.05	10'610.05	0	0	10'464.40	10'464.40
995 Neutrale Aufwendungen und Erträge	10'610.05	10'610.05	0	0	10'464.40	10'464.40
9951 Stiftungen	10'610.05	10'610.05	0	0	10'464.40	10'464.40
3100.00 Büromaterial	141.45				159.00	
3612.00 Verwaltungskostenentschädigung an die Einwohnergemeinde	1'000.00				1'000.00	
3940.00 Anteile der Fonds an den Zinserträgen	9'468.60				9'305.40	
4401.00 Zinsen Forderungen und Kontokorrente		10'610.05				
4940.00 Zinsertrag der Wertschriften und Guthaben						10'464.40
	10'610.05	10'610.05	0	0	10'464.40	10'464.40

Bilanz		Bestand	Zuwachs	Abgang	Bestand
		am 01.01.2014			am 31.12.2014
1	A K T I V E N	1'443'261.80	22'429.45	7'100.00	1'458'591.25
10	FINANZVERMÖGEN	1'443'261.80	22'429.45	7'100.00	1'458'591.25
101	Forderungen	1'443'261.80	22'429.45	7'100.00	1'458'591.25
1015	Interne Kontokorrente	1'408'811.80	22'429.45	0.00	1'431'241.25
10150	Kontokorrente mit zu konsolidierenden Einheiten	1'408'811.80	22'429.45	0.00	1'431'241.25
10150.03	Kontokorrent Einwohnergemeinde	1'408'811.80	22'429.45	0.00	1'431'241.25
1016	Vorschüsse für vorläufige Verwaltungsausgab	34'450.00	0.00	7'100.00	27'350.00
10160	Vorschüsse	34'450.00	0.00	7'100.00	27'350.00
10160.03	Vorschüsse	34'450.00	0.00	7'100.00	27'350.00
2	P A S S I V E N	1'443'261.80	22'429.45	7'100.00	1'458'591.25
29	EIGENKAPITAL	1'443'261.80	22'429.45	7'100.00	1'458'591.25
298	Übriges Eigenkapital	1'443'261.80	22'429.45	7'100.00	1'458'591.25
2980	Übriges Eigenkapital	1'443'261.80	22'429.45	7'100.00	1'458'591.25
29800	Übriges Eigenkapital	1'443'261.80	22'429.45	7'100.00	1'458'591.25
29800.00	Kapitalstock	290'020.45	3'550.00	0.00	293'570.45
29800.01	Vorschusskasse	502'793.70	10'595.15	7'100.00	506'288.85
29800.02	Unterstützungskasse	650'447.65	8'284.30	0.00	658'731.95
	Total	0.00	0.00	0.00	0.00

Ortsbürgergemeinde Brugg Stiftungen und Legate

Übersicht der Stiftungen und Legate der Ortsbürgergemeinde (Konto 29110) per 31.12.2014:

Stiftungen/Legate	Bestand	Kapitalstock	Datiert aus / Zweck (gem. Archivangaben)
29110.01 Zuwendung der Alterskasse unverheirateter Ortsbürgerinnen von Brugg	105'564.69		2013 Verwendung: soziale und bildende Zwecke Im Zuge der Auflösung dieser Institution im Jahr 2013 wurde der Ortsbürgergemeinde Brugg das bestehende Restvermögen anvertraut.
29110.02 Zuwendung der Witwen- und Waisenstiftung der Ortsbürger von Brugg	250'275.04		2013 Verwendung: soziale und bildende Zwecke Im Zuge der Auflösung dieser Institution im Jahr 2013 wurde der Ortsbürgergemeinde Brugg das bestehende Restvermögen anvertraut.
29110.03 Legat Walter Kistler	33'685.65		1981 z. G. kultureller und humanitärer Zwecke
29110.04 Egger-Wetzel-Stiftung	94'166.45	30'000.00	1831 a) für bedürftige vaterlose Jünglinge, die zum geistlichen Stand fähig und tüchtig erklärt werden - bis sie im Pfarramt oder an einer Lehrstelle sind. b) arme Waise von Brugg beiderlei Geschlechts zur Erlernung von Handarbeiten oder Professionen. c) für unermöglichte junge Bürger zur Beförderung ihrer Studien, welche entweder Medizin oder Theologie studieren, oder sich der Pädagogik widmen.
29110.05 Rudolf und Albert von Effinger-Stiftung	201'277.50	80'000.00	1872 z. G. angehender Künstler
29110.06 Dr. Rudolf Rauchenstein-Stiftung für Studierende	21'848.05	10'000.00	1880 z. G. studierender Bürgersöhne für wissenschaftliche oder techn. Studien
29110.07 Dr. Rudolf Rauchenstein-Stiftung für Lehramtskandidatinnen	26'786.85	10'000.00	1880 z. G. weniger vermöglichen Bürgerstochter zum Studium als Lehrerin
29110.08 Legate für Berufserlernung	141'677.00	60'000.00	existierte um 1865 als Legat für Handwerker
29110.09 Frau Zimmerlin-Bäurlin-Stiftung	20'617.55		1886 z. G. von Bürgern u. Bürgerinnen zur Erlernung eines Berufes
29110.10 Legat Ernst Horlacher (Umiken)	130'577.45	100'000.00	
Total	1'026'476.23	290'000.00	

